

SITUACIÓN DEFICIENCIAS DETERMINADAS

PREVIO

DURANTE

POSTERIOR

DEPARTAMENTO:	ALTA VERAPAZ	MUNICIPIO:	SAN CRISTOBAL VERAPAZ
NOMBRE DEL ESTABLECIMIENTO:	ESCUELA OFICIAL RURAL MIXTA	DIRECCIÓN DEL ESTABLECIMIENTO:	ALDEA SANTA MARIA
CÓDIGO DEL ESTABLECIMIENTO:	1603-0208-43	FECHA:	26/02/2024



FOTO 1: Se observa la falta de solera de corona lo cual representa un riesgo a la infraestructura.



FOTO 2: Se observa el constante deterior de lámina y la mala infraestructura del techo, lo que representa un constante riesgo

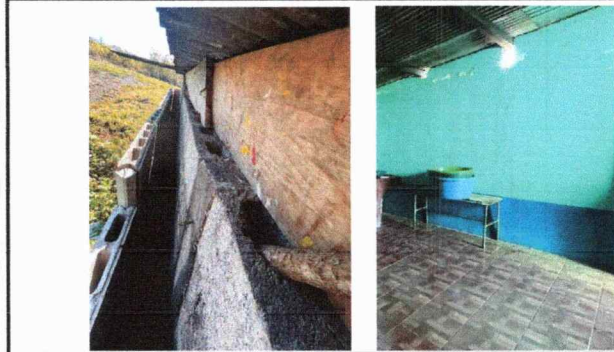

FOTO 3: Se observa el muro de lámina lo que representa un peligro para los niños.

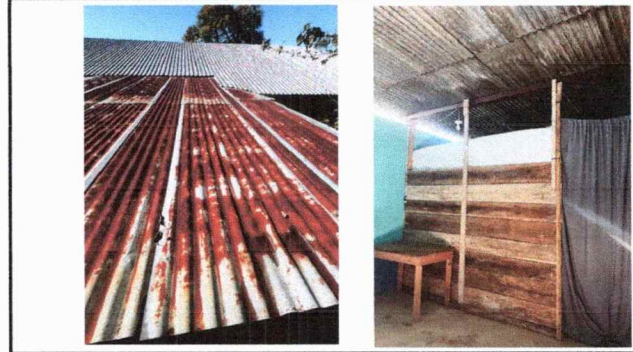

FOTO 4: La red eléctrica se encuentra en malas condiciones el cual puede provocar un cortocircuito poniendo en riesgo la integridad de las personas y estudiantes.

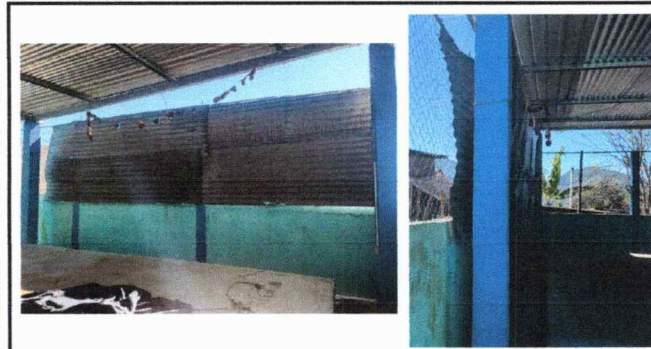

FOTO 5: Se observa la propagación de humedad en paredes tanto externas como internas, y falta de remozamiento.

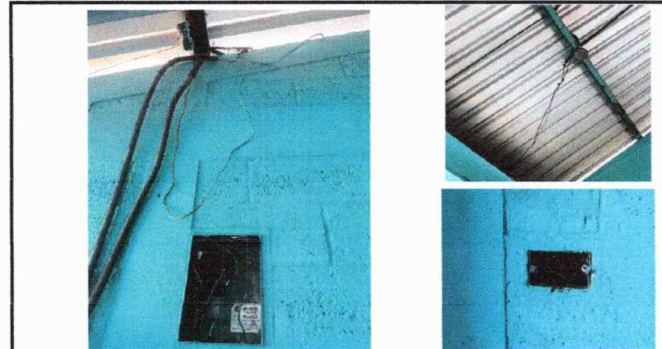

FOTO 6: Se observa el mal sistema de distribución de agua potable y el riesgo del tinaco de agua a la vista

Observación: Si es necesario se pueden agregar hojas adicionales y actualizar el número de hojas.

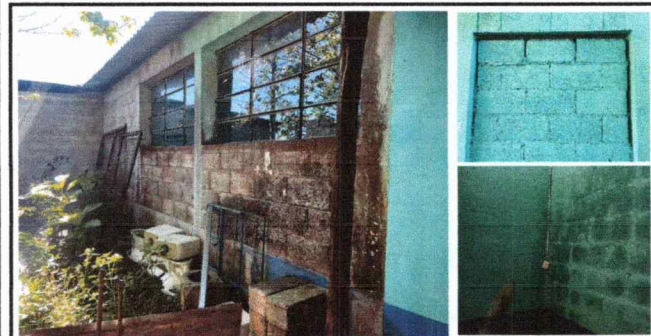
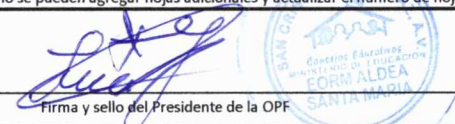
Firma y sello del Presidente de la OPF

Firma y Sello Director Centro Educativo Público

SITUACIÓN DEFICIENCIAS DETERMINADAS PREVIO DURANTE POSTERIOR

DEPARTAMENTO:	Alta Verapaz	MUNICIPIO:	San Cristóbal Verapaz
NOMBRE DEL ESTABLECIMIENTO:	Escuela Oficial Rural Mixta	DIRECCIÓN DEL ESTABLECIMIENTO:	Aldea Santa Maria
CÓDIGO DEL ESTABLECIMIENTO:	16-03 0208-43	FECHA:	26/02/2024



FOTO 7: Se observa deterioro en columnas de concreto y daños en portón.



FOTO 8: Se observa daño en malla de muro perimetral.



FOTO 9: se observa falta de ventana en la parte superior de aula.



FOTO 10: se necesita bota esta pared para ampliar el espacio donde se atiende un gran numero de estudiantes que actualmente estan asinados .



FOTO 11: para este espacio se necesita colocar piso cerámico debido a que queda atascado el lodo y polvo de quienes caminan sobre él.

Observación: Si es necesario se pueden agregar hojas adicionales y actualizar el número de hojas.

 Firma y sello del Presidente de la OPF

 Firma y Sello Director Centro Educativo Público